

Processchema

Een aanvraag om vertrouwelijke behandeling van NAW-gegevens bij het indienen van het Integrale PRTR-verslag dient jaarlijks te worden gedaan.

Daarbij moeten de volgende stappen worden doorlopen.

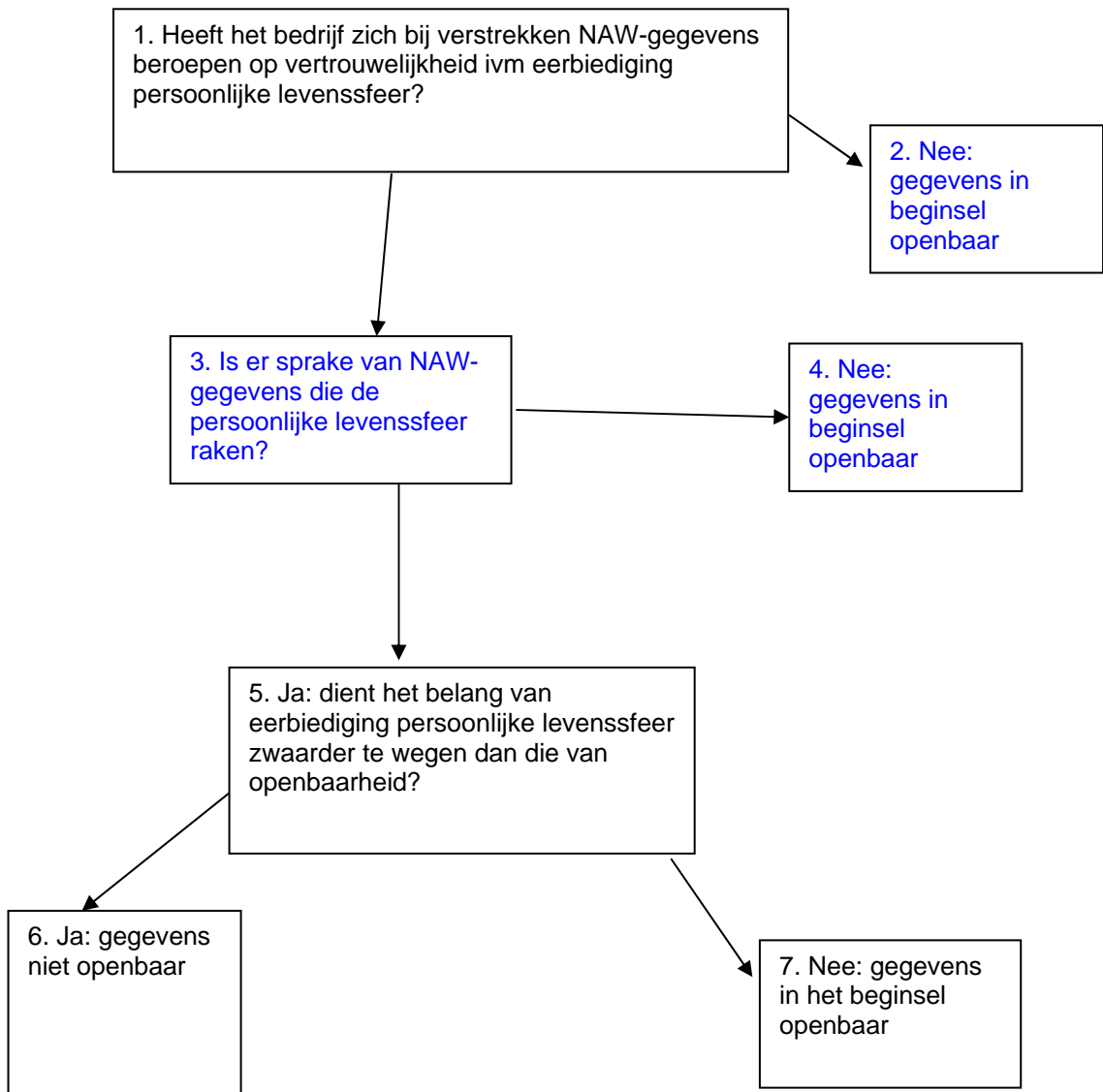

Toelichting processchema

1. Indien een bedrijf meent dat sprake is van NAW-gegevens in het Integrale PRTR-verslag die vertrouwelijk dienen te worden behandeld in verband met de eerbiediging van de persoonlijke levenssfeer (artikel 10, tweede lid, onder e, Wob) dient het bedrijf, *buiten het e-MJV om*, een aanvraag bij de bevoegde instantie in waarin het verzoekt om vertrouwelijke behandeling van deze gegevens (artikel 10, tweede lid, onder e, van de Wob en artikel 12.24, derde lid, van de Wm). Voor het Integrale PRTR-verslag bepaalt artikel 12.24, derde lid, Wm dat deze aanvraag gelijktijdig met het indienen van het PRTR-verslag, maar uiterlijk 31 maart van het jaar volgend op het verslagjaar moet zijn ingediend.

De aanvraag wordt ondertekend en bevat tenminste (artikel 4:2 van de Awb):

- a. de naam en het adres van de aanvrager;
 - b. de dagtekening;
 - c. het verzoek om de NAW-gegevens met het oog op de eerbiediging van de persoonlijke levenssfeer vertrouwelijk te behandelen en een onderbouwing hiervan;
 - d. de eventueel relevante gegevens en bescheiden die voor de beslissing op de aanvraag nodig zijn.
2. Indien het bedrijf bij het verstrekken van de gegevens niet heeft aangegeven dat deze als vertrouwelijk moeten worden aangemerkt, zijn de gegevens in beginsel openbaar. Zie de uitzonderingen hierop.
 3. De bevoegde instantie beoordeelt of er daadwerkelijk sprake is van gegevens die de persoonlijke levenssfeer raken. De NAW-gegevens zullen dan ten minste persoonsgegevens moeten bevatten. Een persoonsgegeven is elk gegeven betreffende een geïdentificeerde of identificeerbare natuurlijke persoon. Indien de NAW-gegevens niet te herleiden zijn tot een natuurlijk persoon zal het beroep op de uitzonderingsgrond 'eerbiediging van de persoonlijke levenssfeer' naar verwachting weinig kans van slagen hebben. Bij een eenmanszaak zouden de NAW-gegevens aan te merken kunnen zijn als persoonsgegevens, bij een BV of een stichting is dat sowieso niet aan de orde.
 4. Indien de gegevens de persoonlijke levenssfeer niet raken zijn deze in beginsel openbaar. Zie de uitzonderingen hierop.
 5. Indien vastgesteld is dat het gegevens betreft die de persoonlijke levenssfeer raken wordt beoordeeld of het belang van eerbiediging van de persoonlijke levenssfeer zwaarder weegt dan openbaarmaking van de gegevens. Bij de belangenafweging wordt in ieder geval in aanmerking genomen of openbaarmaking van de gegevens de betreffende persoon in een kwetsbare positie zou kunnen brengen.
 6. Indien de bevoegde instantie meent dat de eerbiediging van de persoonlijke levenssfeer zwaarder zou moeten wegen dan het belang van openbaarmaking zijn de gegevens niet openbaar. De vertrouwelijke gegevens worden vervolgens – ook zichtbaar voor het bedrijf - door de bevoegde instantie als zodanig geormerkt in de e-MJV database. Dat wil tevens zeggen dat deze niet zichtbaar zijn voor derden.
 7. Indien geconcludeerd is dat het belang van eerbiediging van de persoonlijke levenssfeer niet opweegt tegen het belang van openbaarheid zijn de gegevens in beginsel openbaar. Zie de uitzonderingen hierop.